

Μέτρα

Την ανάγκη λήψης μέτρων που θα συμβάλουν πραγματικά στην επανεκκίνηση της ελληνικής οικονομίας, θα προσατέψουν τη μεταποίηση και τον ιδιωτικό τομέα που αποτελεί την ατμομηχανή της ανάπτυξης της χώρας, ώστε να διασφαλιστεί η βιωσιμότητα των επιχειρήσεων που βρίσκονται σε οριακό σημείο και να βελτιωθεί η ψυχολογία όλων - πολιτών και επιχειρηματιών - επισημαίνει ο πρόεδρος του **Συνδέσμου Βιομηχανιών Βορείου Ελλάδος κ. Νίκος Πέντζος**, μιλώντας στην ειδική έκδοση του «**Κέρδος**» για την **77η ΔΕΘ**.

Ο κ. Πέντζος επισημαίνει ότι για να αντιμετωπιστεί το πρόβλημα της αποβιομηχάνισης και να δημιουργηθεί ένα νέο ανάχωμα για να μην κλείσουν οι επιχειρήσεις και αυξηθεί κι άλλο η ανεργία και για να έρθει η πολυπόθητη ανάπτυξη θα πρέπει οι επιχειρήσεις να παράγουν με ένα κόστος τέτοιο που να μπορούν στη συνέχεια να πουλήσουν με κέρδος τα προϊόντα τους. Διερωτάται ωστόσο πώς αυτό μπορεί να γίνει, όταν όλα τα κόστη αυξάνονται για τις επιχειρήσεις, π.χ. ενέργεια, χρηματοοικονομικό κόστος, α' και β' ύλης και υλικά συσκευασίας. Γι' αυτό, όπως λέει, απαιτούνται «**πραγματικά μέτρα που θα βοηθήσουν την επανεκκίνηση της ελληνικής οικονομίας. Μέτρα που θα αλλάξουν το επιχειρηματικό περιβάλλον, θα το κάνουν φιλικότερο και με τις διαρθρωτικές μεταρρυθμίσεις που θα συνοδεύουν αυτά τα μέτρα, ευελπιστούμε ότι θα δοθούν καινούργιες επιχειρηματικές ευκαιρίες που θα δημιουργήσουν νέες θέσεις εργασίας που τόσο τις έχει ανάγκη η χώρα. Επίσης, θα πρέπει με συγκεκριμένα μέτρα και δράσεις να εμποδωθεί κλίμα ασφάλειας στον πολίτη και στον επιχειρηματία, που αποτελούν βασικές προϋποθέσεις για την ανάπτυξη.**

Για τον ΣΒΒΕ, επισημαίνει ο κ. Πέντζος, ο δρόμος για την επαναφορά της χώρας στην τροχιά της ανάκαμψης είναι ένας: Η Ελλάδα να δουλέψει παραγωγικά. Γι' αυτό, υπογραμμίζει, ο ΣΒΒΕ αναμένει η μεταποίηση ν' αποτελέσει έναν από τους κύριους πυλώνες ανάπτυξης την επόμενη ημέρα, ούτως ώστε να μπει η χώρα σε φάση αναγέννησης και πραγματικής ανάπτυξης.

Δυστυχώς, όπως σημειώνει, η πτωτική πορεία της προηγούμενης διατίας για τη βιομηχανία λόγω ανυπαρξίας μέτρων για την πραγματική οικονομία, συνεχίζεται μέχρι σήμερα αμείωτη.

Ο κ. Πέντζος σήμερα διαπιστώνει ότι: Πρώτον, έχει μειωθεί κατακόρυφα η ρευστότητα των μεταποιητικών επιχειρήσεων. Έχει απομειωθεί η κερδοφορία τους και πλέον εργαζόμαστε με ζημιές, έχει αυξηθεί σημαντικά το κόστος παραγωγής μας, δηλαδή μειώνεται διαρκώς η ανταγωνιστική μας θέση και επιδεινώνεται καθημερινά το επιχειρηματικό κλίμα στη χώρα και αυτό έχει ως συνέπεια την αδυναμία υλοποίησης επενδύσεων.

Όπως αναφέρει, «**τα αποτελέσματα της ανάλυσης των οικονομικών αποτελεσμάτων και ισολογισμών μεταποιητικών επιχειρήσεων μελών του ΣΒΒΕ καταγράφουν με απόλυτη σαφήνεια**

Η Ελλάδα πρέπει να δουλέψει παραγωγικά

Η μεταποίηση κύριος πυλώνας για την ανάπτυξη, σύμφωνα με τον πρόεδρο του ΣΒΒΕ κ. Ν. Πέντζο



Τα αποτελέσματα της ανάλυσης των οικονομικών ισολογισμών μεταποιητικών επιχειρήσεων μελών του ΣΒΒΕ καταγράφουν με απόλυτη σαφήνεια για το 2011 και νέα πτώση του κύκλου εργασιών τους, ενώ κανένας κλάδος της μεταποίησης δεν εμφανίζει πραγματική κερδοφορία

για το 2011 και νέα πτώση του κύκλου εργασιών τους σε σχέση με το 2010, ενώ κανένας κλάδος της μεταποίησης δεν εμφανίζει πραγματική κερδοφορία».

Δυστυχώς, η εξαιρετικά μειωμένη ρευστότητα των επιχειρήσεων έχει φέρει πολλές από αυτές στα πρόθυρα αναστολής μέρους, ή, σε πολλές περιπτώσεις, του συνόλου των παραγωγικών τους δραστηριοτήτων. «**Στις μέρες μας ο ιδιωτικός τομέας έχει αφηθεί στο έλεος του Θεού, αφού κανείς δεν μιλάει για τους συνανθρώπους μας που έχουν χάσει τις δουλειές τους στον ιδιωτικό τομέα, ούτε για τις επιχειρήσεις που κλείνουν η μία μετά την άλλη. Για την αντιστροφή αυτού του κλίματος θα πρέπει η κυβέρνηση να προχωρήσει στην ενίσχυση της ρευστότητας και της ανταγωνιστικότητας των επιχειρήσεων, με μέτρα που θα έχουν άμεσα θετικές επιπτώσεις στην πραγματική οικονομία. Επιπλέον, η Ελλάδα πρέπει να δουλέψει παραγωγικά. Άλλος δρόμος δεν υπάρχει**», υπογραμμίζει.

Για το ΣΒΒΕ οι άξονες των άμεσων μεταρρυθμιστικών παρεμβάσεων στους οποίους κατά προτεραιότητα θα πρέπει να κινηθεί η κυβέρνηση είναι: Η ενίσχυση της ρευστότητας, η οποία αποτελεί προϋπόθεση επιβίωσης των μεταποιητικών επιχειρήσεων στην ελληνική Περιφέρεια. Η επιδότηση της εργασίας και όχι της ανεργίας, η οποία θεωρούμε είναι καταλύτης κοινωνικής συνοχής και διασφάλισης θέσεων εργασίας. Η μείωση του κόστους ενέργειας των επιχειρήσεων, που αυτόματα σημαίνει ενίσχυση της ανταγωνιστικότητας των μεταποιητικών επιχειρήσεων. Η εύρυθμη λειτουργία των αγορών, η οποία μπορεί να ενισχύσει σημαντικά την ανταγωνιστικότητα των εγχώριων μεταποιητικών επιχειρήσεων και τέλος η κατάργηση μη ανταποδοτικών τελών και επιβαρύνσεων, η οποία εφόσον υλοποιηθεί, θα οδηγήσει με βεβαιότητα στη μείωση του λειτουργικού κόστους των επιχειρήσεων.

Σε ό,τι αφορά τα ζητήματα της Βορείου Ελλάδος σημαντική μεταρρυθμιστική απόφαση κατά τον ΣΒΒΕ θα αποτελέσει η επανασύσταση της «**Επιχειρησιακής Μονάδας Ανάπτυξης**» (EMA) με έδρα το νέο υπουργείο Μακεδονίας - Θράκης.

Τα μέτρα που προτείνει ο ΣΒΒΕ για την ανάπτυξη των επιχειρήσεων έχουν δύο άξονες: Τον άξονα της ενίσχυσης της ρευστότητας και τον άξονα βελτίωσης της ανταγωνιστικότητας. Και αυτό γιατί όπως αναφέρει ο κ. Πέντζος, μόνο έτσι θα αναστραφεί το κλίμα άμεσα για να επιβιώσει ο ιδιωτικός τομέας, που ήταν, είναι και ελπίζει ότι θα συνεχίσει να είναι, η ατμομηχανή ανάπτυξης της ελληνικής οικονομίας. Γι' αυτό πρέπει να υπάρξει ένα ισχυρό ψυχολογικό και ουσιαστικό αναπτυξιακό σοκ προς την αγορά, ώστε να αλλάξει το κλίμα και να επανεκκινηθεί η οικονομική δραστηριότητα σε υγιή όμως βάση.

«**Οι προτάσεις μας**», συμπληρώνει, «**ουσιαστικά έχουν τίτλο "άμεσες λύσεις για την πραγματική οικονομία"** και είναι οι ακόλουθες: Για το μέγιστο ζήτημα της ενίσχυσης της ρευστότητας των επιχειρήσεων, προτείνουμε: - Την άμεση πλη-

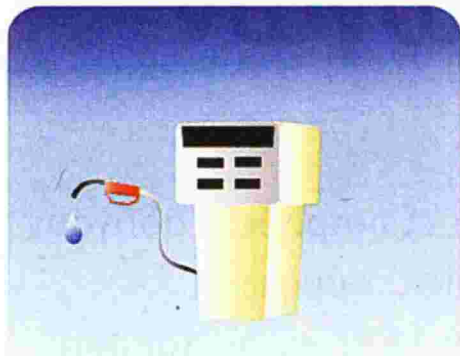
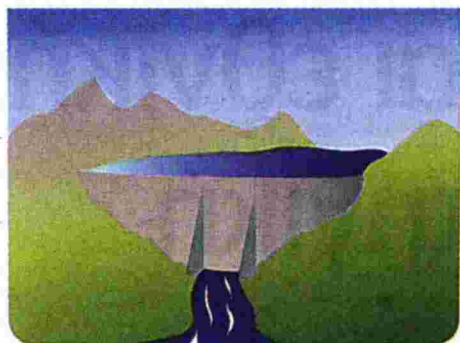
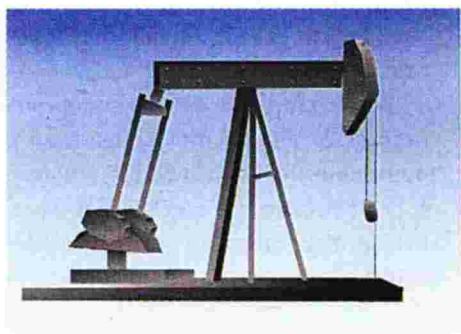

Το ΕΣΠΑ μπορεί να ενεργοποιήσει το επενδυτικό ενδιαφέρον των ελληνικών επιχειρήσεων, ωστόσο από μόνο του δεν φθάνει για να υπάρξει η πολυπόθητη ανάπτυξη που θα βγάλει τη χώρα από την κρίση

ρωμή των οφειλών του κράτους προς τις επιχειρήσεις - τον συμψηφισμό των οφειλών των επιχειρήσεων προς το κράτος με τις οφειλές του Δημοσίου και του ευρύτερου δημόσιου τομέα προς τις επιχειρήσεις, κάτι που σήμερα δεν γίνεται - την άμεση επιστροφή του ΦΠΑ των εξαγωγικών επιχειρήσεων και την άμεση κινητοποίηση του κρατικού μηχανισμού ούτως ώστε να βεβαιωθούν οι οφειλές του κράτους προς τις επιχειρήσεις.

Ως μέτρα για τη βελτίωση της ανταγωνιστικότητας προτείνουμε αρχικά την επιδότηση της εργασίας και όχι της ανεργίας, με την επιδότηση των εργοδοτικών εισφορών, ούτως ώστε να διασωθούν οι υφιστάμενες θέσεις εργασίας, να διατηρήσει ο εργαζόμενος το εισόδημά του, αλλά να βελτιωθεί και το κόστος των επιχειρήσεων ή τουλάχιστον ν' αντισταθμισθεί με τις συνεχόμενες αυξήσεις που δέχεται η βιομηχανία. Βασική θέση του επιχειρηματικού κόσμου της Βόρειας Ελλάδας είναι η μείωση του μη μισθολογικού κόστους, με την επιδότηση των εργοδοτικών εισφορών. Ζητούμενο από τον ιδιωτικό τομέα της οικονομίας απ' εδώ και στο εξής είναι όχι ν' αναζητείται απλά η αύξηση της απορροφητικότητας του ΕΣΠΑ ως κριτήριο επιτυχίας, αλλά πόσα χρήματα έχουν διοχετευτεί στην πραγματική οικονομία, ενισχύοντας μάλιστα την παραγωγική βάση της χώρας και αυξάνοντας την ανταγωνιστικότητα των επιχειρήσεών μας.

Επίσης προτείνουμε την εξαίρεση των προγραμμάτων του ΟΑΕΔ από τον κανόνα *de minimis* ούτως ώστε να μπορέσει η πολιτεία να προχωρήσει στην κατά 100% επιδότηση των εργοδοτικών εισφορών και σε μεσαίες και μεγάλες επιχειρήσεις, τη σταθερότητα του φορολογικού πλαισίου, το οποίο σήμερα δεν είναι τίποτε άλλο από ένα πλαίσιο φοροεπιδρομής, με έκτακτους φόρους που γίνονται μόνιμοι και οι οποίοι δεν αξιοποιούνται παραγωγικά και την προστασία των μεσαίων, αλλά κυρίως των χαμηλών εισοδημάτων, για να επιτύχουμε τη διατήρηση της κοινωνικής συνοχής. Τέλος, την

άρση - επιτέλους - των τριάντα (30) εμποδίων στην επιχειρηματικότητα».

Όσον αφορά στο ΕΣΠΑ ο κ. Πέντζος υποστηρίζει ότι πράγματι μπορεί να ενεργοποιήσει το επενδυτικό ενδιαφέρον των ελληνικών επιχειρήσεων και να αποτελέσει μοχλό ανάπτυξης για τη χώρα. Σημειώνει ωστόσο ότι το ΕΣΠΑ από μόνο του δεν φθάνει για να υπάρξει η πολυπόθητη ανάπτυξη στη χώρα που θα τη βγάλει από την κρίση. Αυτό που χρειάζεται, κατά τον κ. Πέντζο, είναι η άρση των προσκομμάτων που η Δημόσια Διοίκηση δημιουργεί στην εγχώρια επιχειρηματικότητα αλλά και τα άμεσα μέτρα προς την πραγματική οικονομία που προανέφερε.

Ο κ. Πέντζος τάσσεται υπέρ των εξαγγελιών για τη συγχώνευση του **Ελληνικού Οργανισμού Εξωτερικού Εμπορίου (ΟΙΠΕ)**, με τη ΔΕΘ και την **Hellepro** και τη δημιουργία ενός ενιαίου εθνικού φορέα εξωστρέφειας με έδρα τη Θεσσαλονίκη. Ωστόσο, αναμένει τις επόμενες ημέρες να υπάρξει σαφής ανακοίνωση από τα αρμόδια κυβερνητικά όργανα, μέσω της οποίας θα δημοσιοποιηθεί σε όλους μας ο τρόπος και το χρονοδιάγραμμα υλοποίησης του όλου εγχειρήματος.

Όσον αφορά στη Ζώνη Καινοτομίας Θεσσαλονίκης, ο ίδιος σημειώνει ότι απαιτείται η επιτάχυνση των διαδικασιών υλοποίησής της και η θεσμοθέτηση ειδικών κινήτρων εγκατάστασης επιχειρήσεων νέας οικονομίας (ελληνικών και ξένων) στα όριά της, ενώ για τον λιμένα Θεσσαλονίκης, απαιτείται ο εκσυγχρονισμός του συνόλου των παραγωγικών του υποδομών και, κυρίως, η επιτάχυνση της κατασκευής της βου προβλήτας.

«Για τον ΣΒΒΕ» τονίζει κλείνοντας ο κ. Πέντζος, «αποτελεί αδήριτη ανάγκη να υπάρξει εθνική συστράτευση για να ληφθούν επιτέλους οι σοβαρές αποφάσεις που με σταθερά βήματα θα οδηγήσουν τη χώρα σε σταδιακή έξοδο από την κρίση και στην εξασφάλιση και διατήρηση της κοινωνικής συνοχής».